

FLS. 91  
 Proc. 23/15

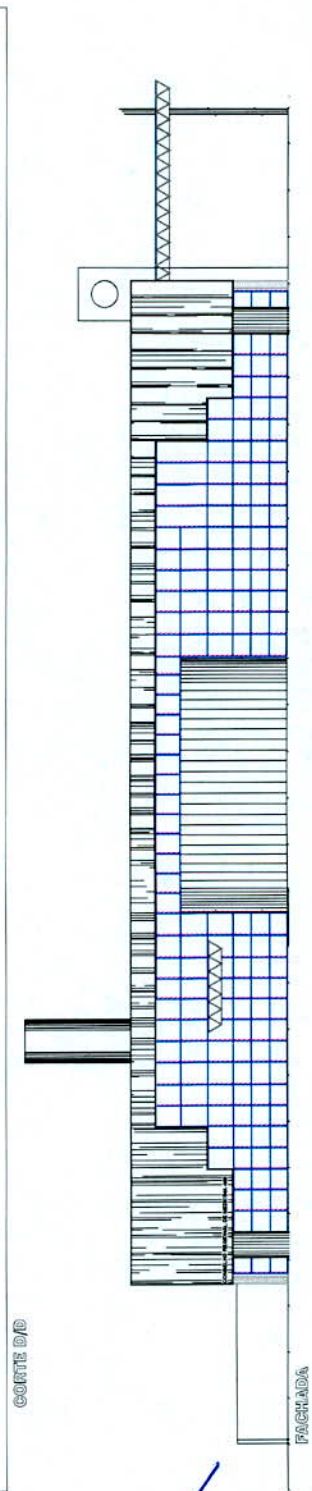
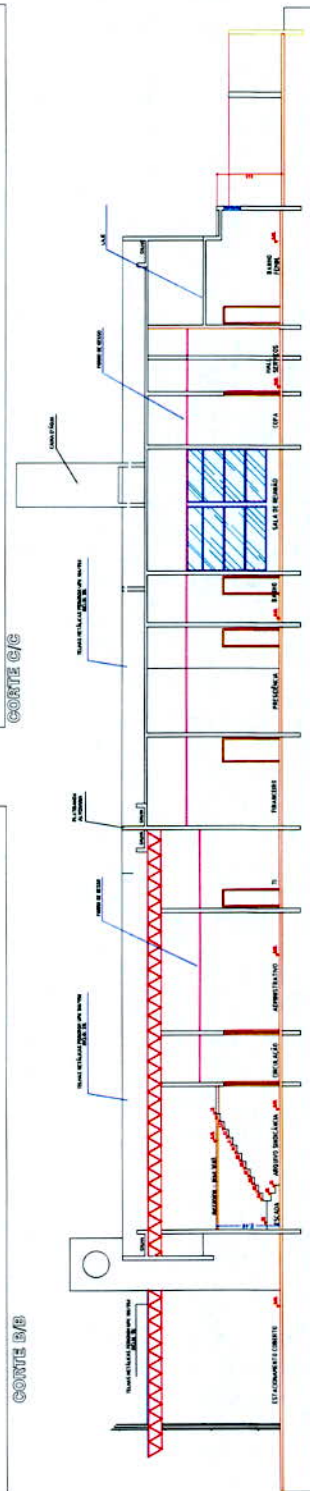
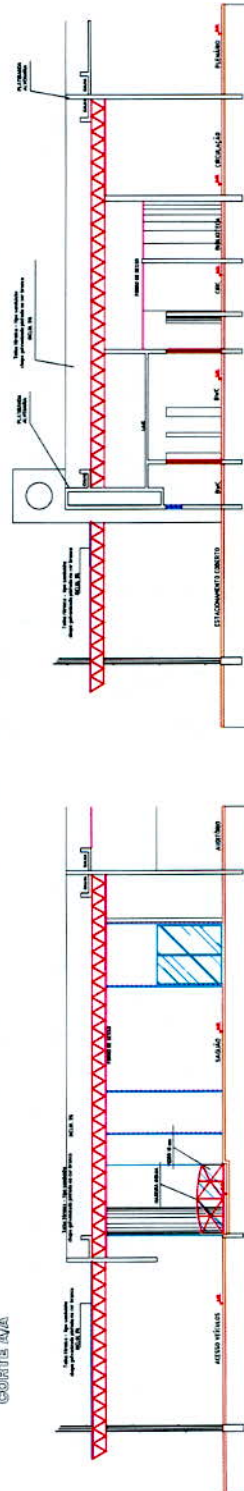
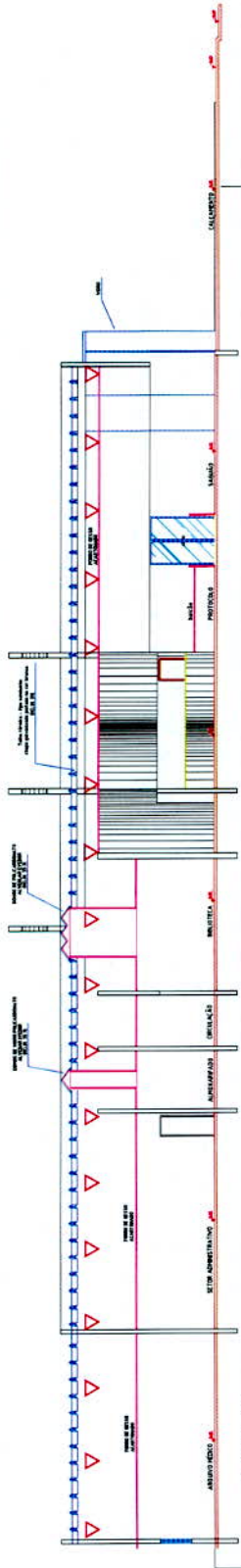
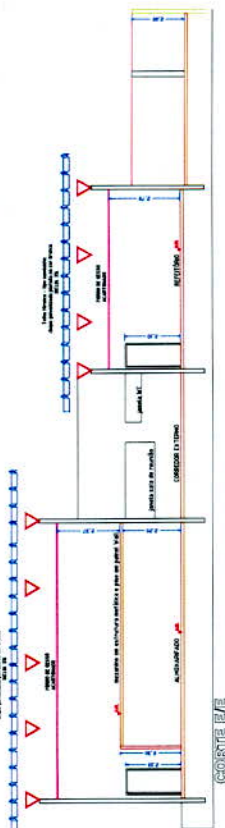
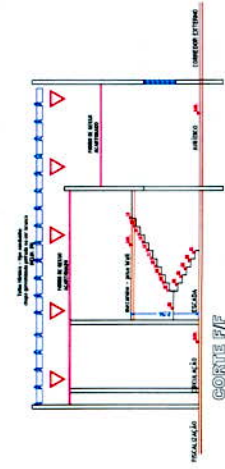

REGRAS:

<p> <b>CRM</b> CONSELHO REGIONAL DE MEDICINA / MS          PROCESSO: AMPLIAÇÃO E ADEQUAÇÃO DE ÁREAS          TÍTULO: CORTES E FACHADA       </p>	PROJETO: <b>03</b> FOLHA: N. LOTE Nº 318-8 DA QUADRA Nº 23 - B. J. VERANED RUA DO TURNO PROJETADO:	
	ÁREA TERRENO: 1.131,80m <sup>2</sup> ÁREA OBRAS: 1.000,73m <sup>2</sup>	CONSELHO REGIONAL DE MEDICINA - MS AV. BRASIL 8150 - FORTIL - FORTIL AV. JOSÉ ANTONIO CARVALHO 1500 - FORTIL AV. BRUNO BRANDÃO CORREA SAMPÃO OF. 9 - FORTIL - MS
	ÁREA CONSTR. 1.100,00m <sup>2</sup> ÁREA COBERTA 1.000,00m <sup>2</sup> ÁREA ÚTIL 873,96m <sup>2</sup>	ESCALA: 1 / 100 DATA: 06/06/14 PROJ.: <b>Q</b> DES.: <b>A</b> VISTO: <b>X</b> ASS.: