

SUICIDIO CARACTERÍSTICAS POPULAÇÕES VULNERÁVEIS PREVENÇÃO

Juberty antonio de souza

30.08.19

CONFLITOS DE INTERESSE

De acordo com a Resolução 1595/2000 do CFM e do RDC 102/2000 da ANVISA declaro os meus possíveis conflitos de interesse

Psiquiatra pela ABP

Professor Associado da Famed/UFMS

Conselheiro do CRM MS

Conselheiro do CEAD MS

Membro da Câmara Técnica de Psiquiatria do CFM

Presidente eleito da Academia Sul Mato Grossense de Medicina
Corintiano

Sem nenhum vínculo com ONG ou Indústria Farmacêutica



SUICIDIO – SETEMBRO AMARELO

- Carmita Abdo
- Antonio Geraldo da Silva
- Alexandrina Meleiro
- Maria Alice Toledo
- Juberty Antonio de Souza







SETEMBRO AMARELO

Prevenção ao Suicídio

O mês de Setembro é o
mês de prevenção ao
suicídio.

Participe desta
campanha!



ABP
Associação
Brasileira de
Psiquiatria



CFM
CONSELHO FEDERAL DE MEDICINA

CATEDRAL METROPOLITANA DE BRASÍLIA – DF



QUEM QUER, FAZ...QUEM NÃO QUER, CRITICA



ESTÁDIO BEIRA-RIO – PORTO ALEGRE - RS

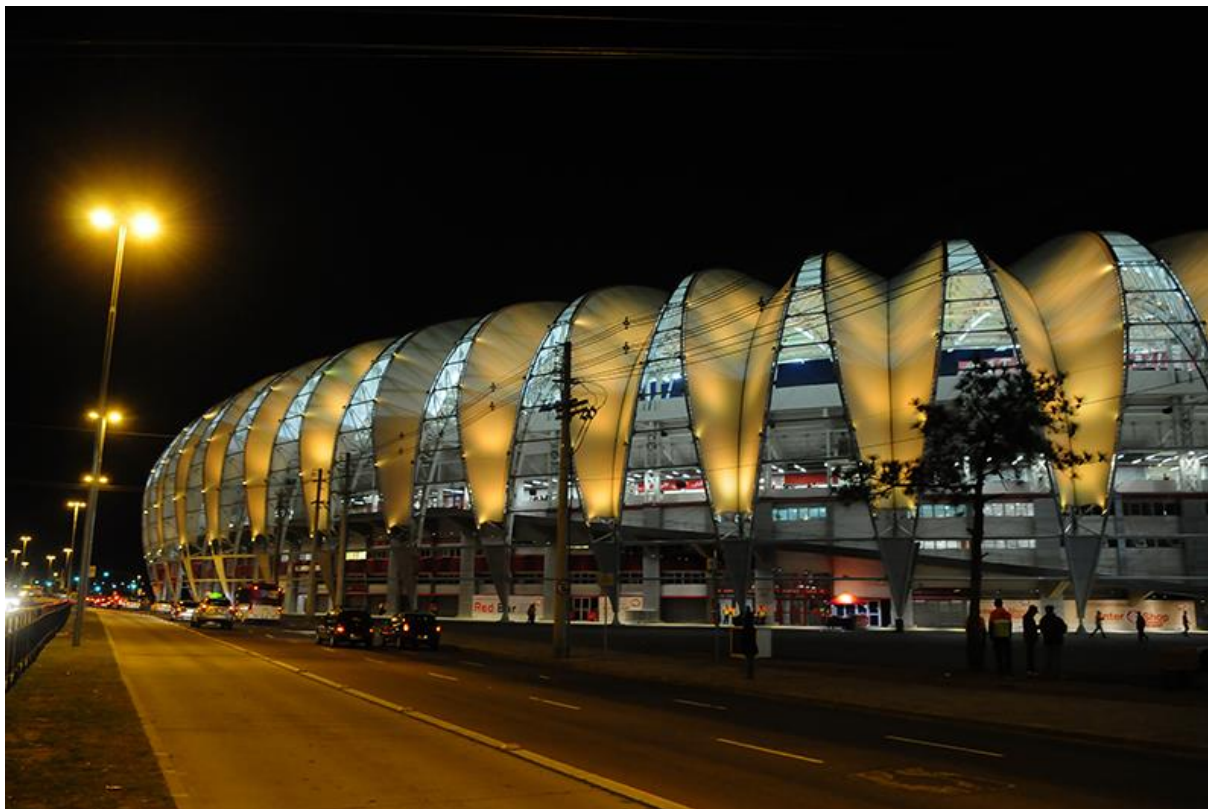

QUEM QUER, FAZ...QUEM NÃO QUER,
FILOSOFA



CAXIAS DO SUL - RS

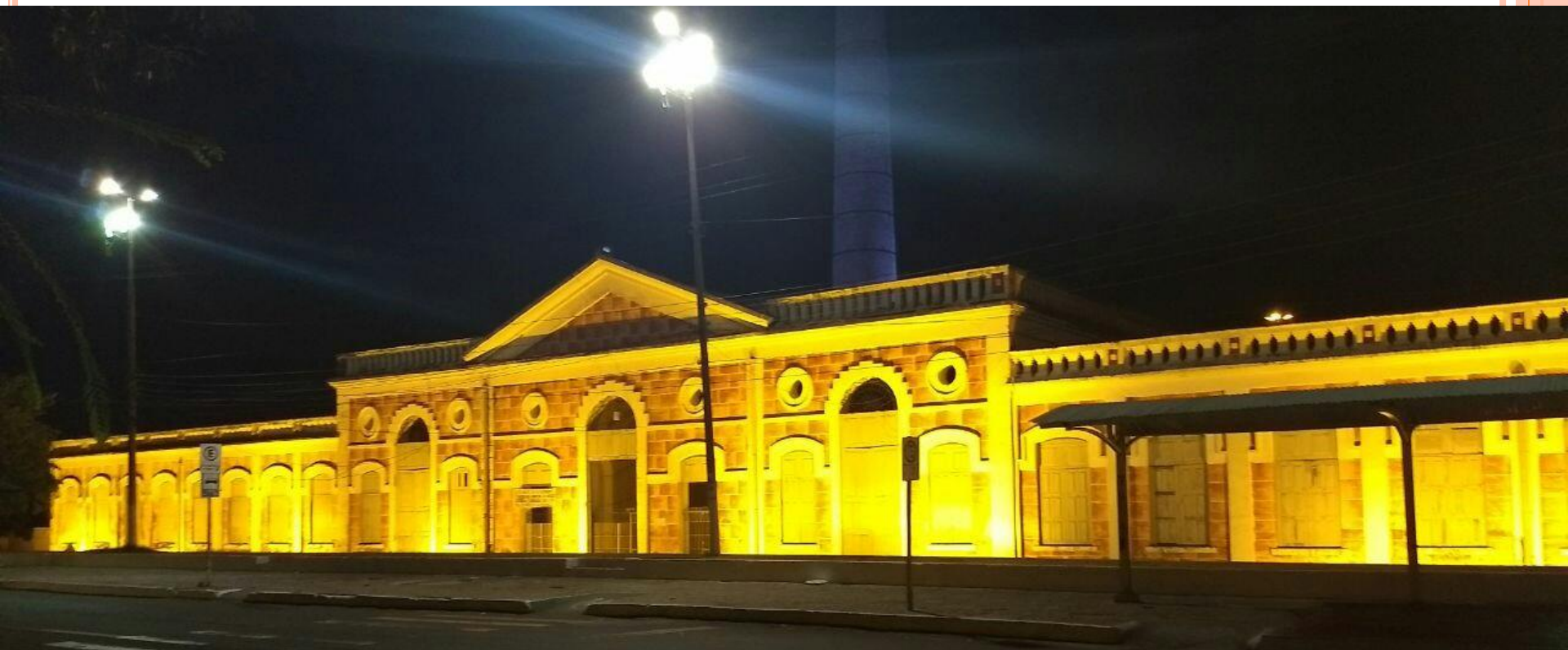

QUEM SABE, FAZ...QUEM NÃO SABE,
CRITICA



CRISTO REDENTOR – RIO DE JANEIRO - RJ



QUEM SABE, FAZ....QUEM NÃO SABE, FICA COM

CATEDRAL DE PETROLINA - PE



QUEM SABE, FAZ...QUEM NÃO SABE, ASSISTE



PETROLINA - PE



QUEM SABE FAZ...QUEM NÃO SABE....



PALÁCIO DAS PRINCESAS – RECIFE - PE



PALÁCIO DO PLANALTO – BRASÍLIA - DF



QUEM SABE E QUER FAZER, FAZEM
QUEM NÃO SABE FAZER E NÃO QUEREM..
ESPERAM E ASSISTEM



UFMS – CAMPO GRANDE - MS



QUEM SABE, FAZ...QUEM NÃO SABE...CHORA

SUICIDIO – SETEMBRO AMARELO

- O CFM

- e

- ABP

- QUEREM FAZER

- SABEM FAZER

- FAZEM

- PORQUE

- A PREOCUPAÇÃO MAIOR

- É COM AS PESSOAS

- E NÃO

- COM CRÍTICAS VAZIAS, OU CHEIAS DE SOFISMAS



"OS CEGOS E O ELEFANTE"



G



**SERÁ QUE É
LOUCURA?
TEM CURA?**

**Por fim a
própria
vida:
MORTE
INTENCIONAL**

LA FISCALÍA ALEMANA LO DESVELA

**ANTES DE SER
PILOTO YA TENÍA
TENDENCIAS
SUICIDAS**

**TOMABA
OLANZAPINA
para el
trastorno
de ansiedad**

LUBITZ recibía tratamiento
psicoterapéutico para ello

Posteriormente hubo **VISITAS
MÉDICAS CON BAJA**
sin constatar tendencias
suicidas o agresivas

**¿Por qué
pudo
ocultar
la baja?**

A close-up photograph of a man wearing a black cap and earbuds. He has a serious expression and is looking slightly to the right of the camera.

Profa. Dra. Alexandrina Meleiro

Intencionalidade da morte

Idéias de morte

Idéias de suicídio

Planos de como se matar

Pesquisa poder letal

Providência pós-morte



DESAFIO DA BALEIA AZUL "O JOGO QUE MATA"



Rede social



Profa. Dra. Alexandrina Meleiro

NETFLIX

ORIGINAL **NETFLIX**

13 REASONS WHY



Prof. Dra. Alexandrina Meleiro

SUICÍDIO E HISTÓRIA

- “Então Saul ordenou ao seu escudeiro: Tire sua espada e mate-me com ela, senão sofrerei a vergonha de cair nas mãos desses incircuncisos. Mas seu escudeiro estava apavorado e não quis fazê-lo. Saul, então, pegou sua própria espada e jogou-se sobre ela”. (1 Samuel 31:4-10)
- Então Judas, o que o traíra, vendo que fora condenado, trouxe, arrependido, as trinta moedas de prata aos príncipes dos sacerdotes e aos anciãos...E ele, atirando para o templo as moedas de prata, retirou-se e foi-se enforcar. (Mateus 27:3 e 5)



ALUNOS DE MEDICINA, MEDICOS, MILITARES GRUPO DE ALTO RISCO

PERFECCIONISTA



- ✓ Pessoas mais exigentes
- ✓ Melhor performance escolar
- ✓ Pouca tolerância a falhas
- ✓ Mais propensas a sofrer pressões
- ✓ Mais culpa pelo que não sabe
- ✓ Paralisado pelo medo de errar
- ✓ Ideias de abandono do curso
- ✓ Depressão e suicídio (Milan,1990)

SUICÍDIO ENTRE ANESTESISTAS

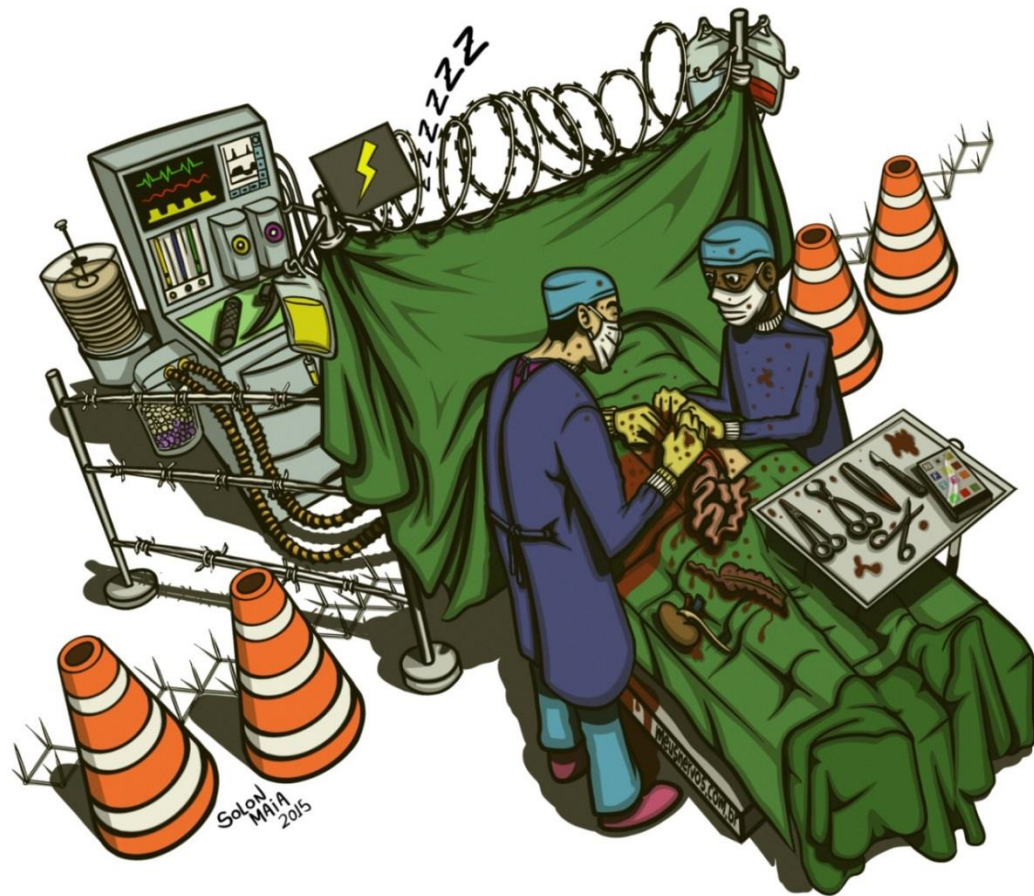



DIAGNÓSTICO PARA RISCO DE SUICIDIO

- ✓ Desejo de morte e/ou ideação suicida
- ✓ Culpa excessiva
- ✓ Humor deprimido
- ✓ Anedonia
- ✓ Menosvalia
- ✓ Problemas de concentração
- ✓ Relato de depressão pelos familiares
- ✓ Tentativa prévia de suicídio



SITUAÇÕES DE ALERTA

Risco Iminente

Ds

DESESPERO

DESESPERANÇA

DELIRIUM

DESAMPARO

DEPRESSÃO

DEPENDÊNCIA QUÍMICA

Dor psíquica insuportável

Estreitamento cognitivo

Suicídio = única saída

- O que dá pra rir
- Dá pra chorar
- Questão de hora
- E de lugar

- Paulinho da Viola

Dinâmica da Personalidade

- As pessoas são fáceis de serem entendidas, pois:
 - Do jeito que nós sentimos
 - Nós pensamos
 - Do jeito que nós pensamos
 - Nós agimos...

• Souza, 2016

proporções

- Depressão 15 – 17%
- Dependência Química 12- 15%
- Esquizofrenia 12,%
- TOC 6%

EM CAMPO GRANDE...

- 331 suicídios registrados de 2010 a 2016,
- 845 tentativas de suicídio em 2016 - 271 em homens e 574 em mulheres;
- 4864 tentativas notificadas de 2010 a 2016;
- 3ª violência mais notificada;
- Faixa etária com maior incidência de tentativas e suicídios -15 a 49 anos.

Recidiva das tentativas de suicídio, em Campo Grande, nos anos de 2014, 2015 e 2016

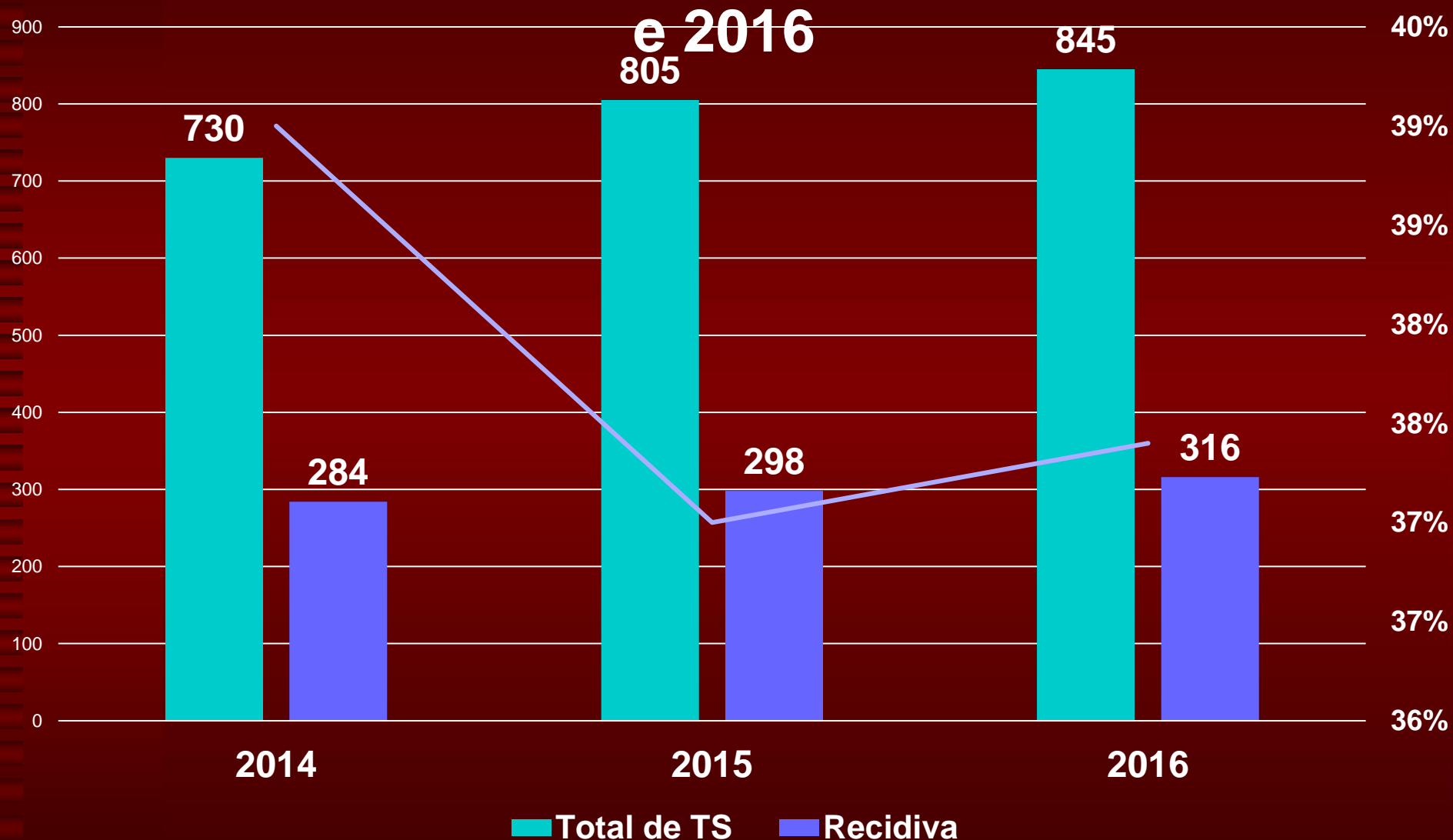

Série histórica de óbitos por suicídio segundo sexo – Campo Grande/MS

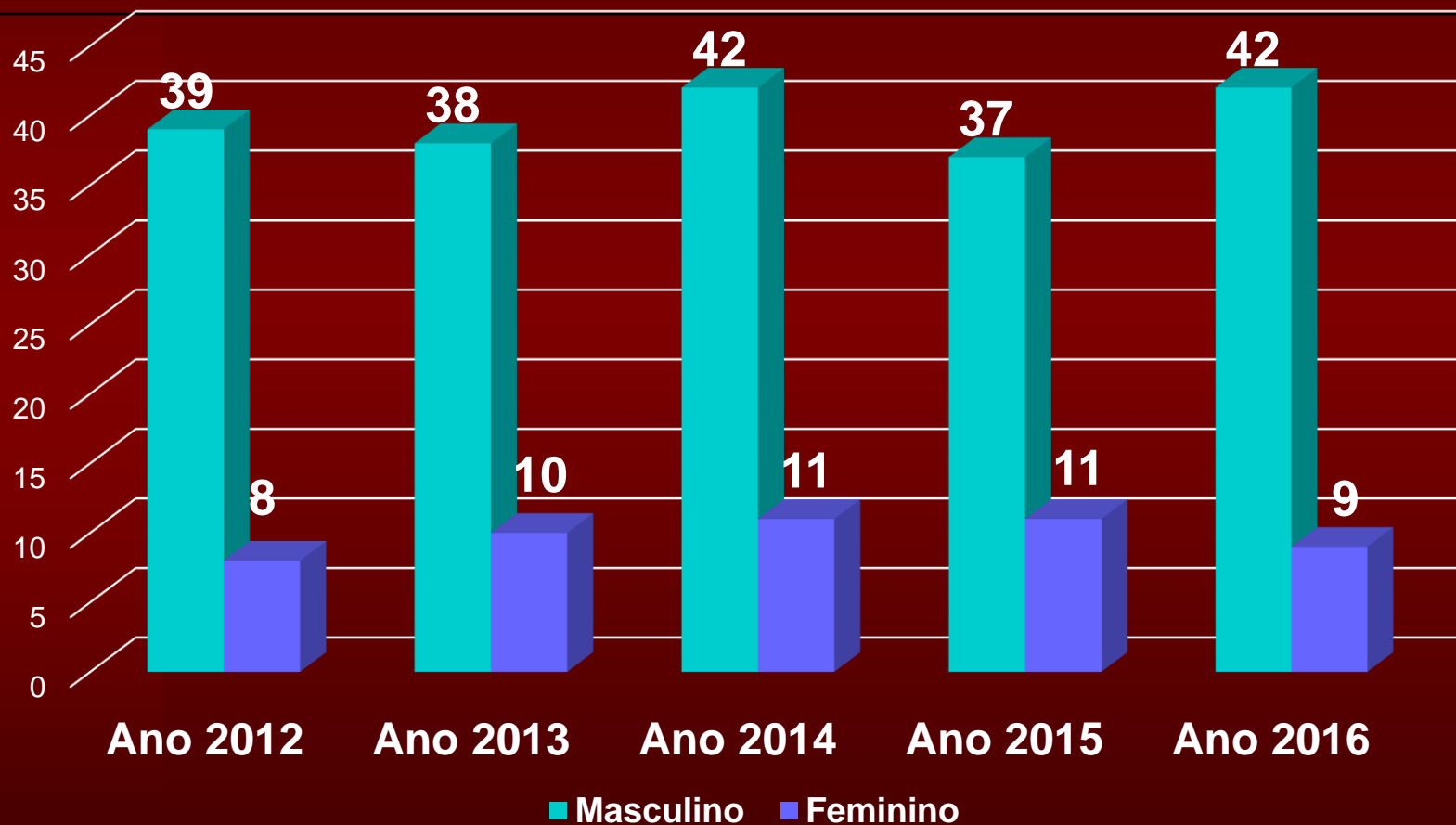

Total= 200

2012 = 47

2013 = 48

2014 = 53

2015 = 48

2016 = 51

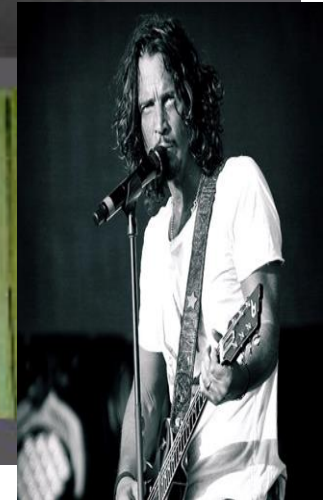

–E o paradoxo

**–No suicídio, o êxito significa morte,
enquanto que o fracasso significa a
continuidade da vida.**

»Souza, 2004

Suicídio - Mitos

- **“Cão que ladra não morde”**
- **“Quem quer matar, se mata mesmo”**
- **“Uma vez suicida, sempre suicida”**
- **Os suicídios não podem ser prevenidos**
- **“Melhorou depois da crise, acabou o risco”**

"OS CEGOS E
O ELEFANTE"



SUICIDIO



39 8 2024

OBRIGADO PELA ATENÇÃO!
jubertyantonio@gmail.com

SETEMBRO AMARELO

Prevenção ao Suicídio

O mês de Setembro é o
mês de prevenção ao
suicídio.

Participe desta
campanha!



- **Obrigado**
- **jubertyantonio@gmail.com**